

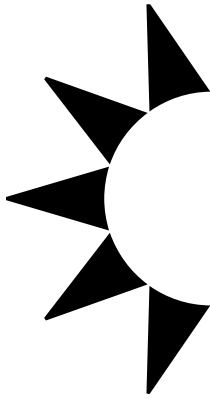

reservas@auroraeco.com.br
+55 11 3086 1731
auroraeco.com.br



BRASIL RIO NEGRO, AMAZÔNIA



auroraeco



A EXPERIÊNCIA



A Amazônia possui a maior reserva de água doce do mundo. São diversos rios que impressionam tanto pelo volume de água, quanto por sua extensão. Ou seja, é um destino perfeito para navegações!

Desfrute de elegantes jornadas pela incrível vida selvagem da floresta amazônica, com a exclusividade de um serviço de classe internacional e acomodações premium a bordo do Untamed Amazon.

Aqueles que gostam de aventuras podem observar animais selvagens em seu habitat natural. Há milhares de pássaros e espécies de peixes e mais de 300 espécies de mamíferos. Viva esta experiência!

A Floresta Amazônica
possui a mais
impressionante
biodiversidade de fauna e
flora do planeta.



O BARCO

O Untamed Amazon tem 3 andares. As suítes ocupam o andar intermediário. O nível superior é o local perfeito para os hóspedes relaxarem e desfrutar de um open bar ao voltar de seus dias de aventura na Amazônia. Em sua área social, a embarcação conta com sala de estar, sala de jantar, lounge no exterior, jacuzzi ao ar livre e loja de Artesanatos.

Por fim, o piso inferior é restrito à equipe, e inclui o coração do navio com dois motores de propulsão de 200 cavalos de potência cada um, o que permite que o barco navegue em rios sinuosos e gire praticamente no próprio eixo. Ele também abriga a lavanderia, salas de pessoal e sistemas de filtragem de água.

ACOMODAÇÃO

O Untamed possui 8 suítes, cada uma com 18 m². As suítes possuem banheiro privativo com água quente e fria, ar condicionado, espaço para roupas e equipamentos, além de janelas panorâmicas, que proporcionam ao tripulante uma visão privilegiada da floresta amazônica ao rio.

GASTRONOMIA

O chef internacional e sua equipe criam refeições de alta gastronomia com toques regionais. Para acompanhar as refeições, há uma seleção especial de vinhos (mantidos em adega com temperatura controlada), cervejas especiais e a paixão nacional: caipirinha com frutas tropicais.

SEGURANÇA

Para que os viajantes tenham absoluta segurança, o barco conta com comunicação a rádio com bateria separada, AIS, sistema de transponder, garmin radar, sonar e GPS, telefone via satélite, internet sem fio, coletes salva vidas, extintores de incêndio e kit de primeiros socorros com desfibrilador.

SUSTENTABILIDADE

O Untamed Amazon é uma luxuosa embarcação com modernos conceitos de sustentabilidade, projetado pra oferecer uma experiência única para seus hóspedes. Entre eles, destacamos os sistemas de tratamento de esgoto e de reaproveitamento de água, o uso de energia solar e o empenho de redução de poluentes.

Além disso o Untamed não utiliza garrafas plásticas e, em parceria com a YETI, garante excelente garrafas térmicas reutilizáveis, para todos os viajantes.

MELHOR ÉPOCA

A Amazônia possui clima quente e úmido, com chuvas constantes, e pode ser visitada o ano todo. A região apresenta duas estações distintas: o período de seca, de setembro a dezembro, e o período de cheia, de janeiro a junho. Durante a cheia, é possível acessar regiões mais remotas, pois os rios estão em seu nível máximo.

COMO CHEGAR

Voos diários para o aeroporto de Manaus.



ITINERÁRIOS REGULARES

Há quatro opções de itinerários regulares para serem vivenciados nesta embarcação, de 2 a 6 dias. Conheça, abaixo.

Baré (2 dias)

Uma viagem de 2 dias que te levará a conhecer a experiência dos principais atrativos da Amazônia, não muito longe de nosso porto de partida - Manaus, do magnífico Encontro das Águas - os rios Negro e Solimões, para experimentar a vida de um típico Ribeirinho, comunidade tradicional da Amazônia, e alguns passeios ecológicos adicionais. O menu autoral Amazônico, exclusivo de nosso Chef, é a combinação perfeita para vivenciar esta experiência curta de cruzeiro.

Tukano (4 dias)

Um cruzeiro de imersão na clássica Amazônia, rodeado por uma série exclusiva de experiências sensoriais únicas. Neste cruzeiro de 4 dias, você terá uma ampla visão da biodiversidade amazônica, desde a região de várzea do Rio Solimões, passando pela densa floresta do Baixo Rio Negro. Safári Fotográfico, observação de pássaros, trilhas aquáticas e terrestres, experiência em comunidades indígenas e comunidades caboclas, além de uma experiência interessante de observação de botos Rosa e Tucuxi, completam este elegante cruzeiro amazônico.

Apuaú (4 dias/3 noites)

Esta viagem faz uma grande imersão no Arquipélago de Anavilhanas e nas Reservas de Desenvolvimento Sustentável do Baixo Rio Negro. Uma experiência mais profunda nas comunidades ribeirinhas da região, com incríveis atividades na selva como trilhas, praias de areias brancas, nadar no rio, visitar comunidades indígenas e ribeirinhas, safári fotográfico e uma expedição em região remota e raramente visitada.

Serras Guerreiras de Tapuruquara (5 dias ou 6 dias)

Visita a uma região habitada por oito etnias indígenas, que vivem ali há milhares de anos. Elas preservam suas tradições e mitos, que podem ser vistos nas festas, danças, rituais, agricultura e confecção de artefatos e utensílios de fibra e cerâmica. O objetivo da expedição é auxiliar as comunidades na estruturação de roteiros que as conectem com a população brasileira e mundial, e chamar atenção para a importância de apoiá-los na preservação de um patrimônio único: a Amazônia.

Amazônia Total (6 dias)

Esse cruzeiro de 6 dias te leva a uma experiência espetacular no Baixo Rio Negro, com imersão no Arquipélago de Anavilhanas e no Rio Apuaú, onde estão algumas das mais belas cachoeiras nesta região. Este cruzeiro de aventura é ideal para quem busca experiências com cachoeiras, caminhadas, exploração profunda da Amazônia e maior contato com a natureza.

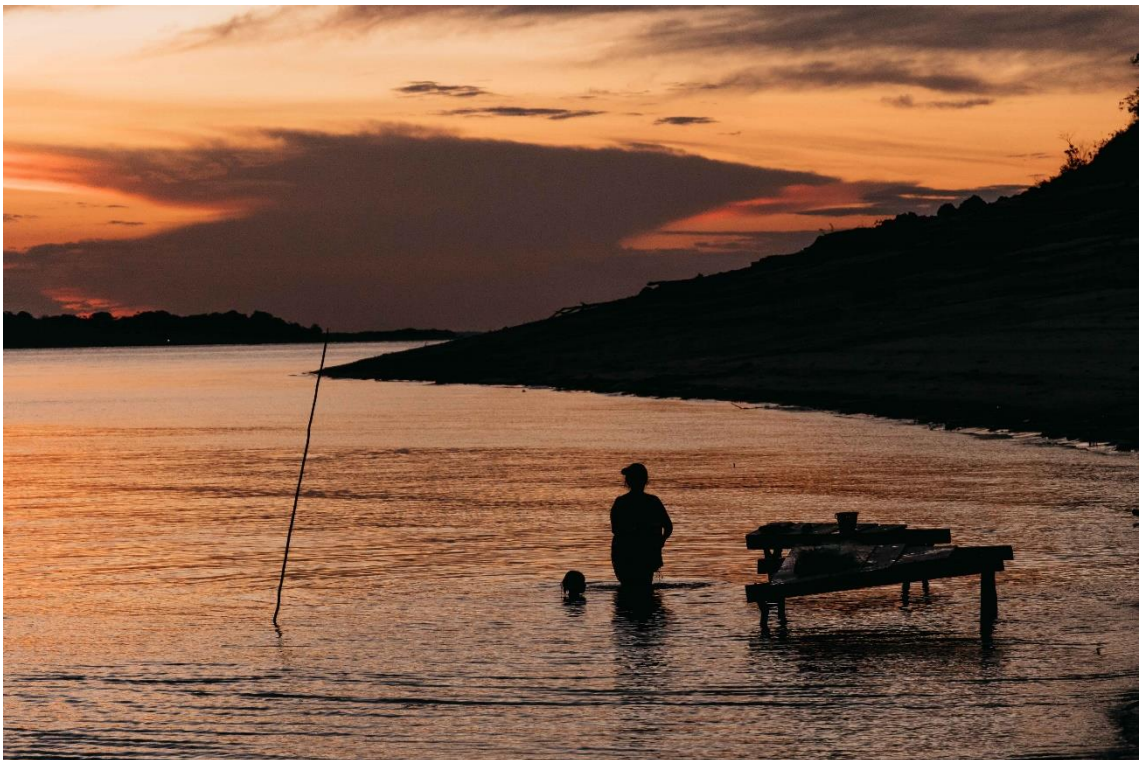



ESTRUTURA

Abaixo, modelo tridimensional do segundo pavimento, onde estão as cabines dos viajantes, e do terceiro, onde ficam as áreas comuns.



FICHA TÉCNICA

- Dimensões: 92 x 25,6 pés (28 x 7,8 m)
- Arqueação bruta: 130 toneladas
- Velocidade: 9 nós
- Eletricidade: 110 volts
- Motores: 2 MWM 200 HP marítimos
- Geradores: 96 geradores de painéis solares com 4 reguladores e inversores solares
- Geradores auxiliares: 2x40 KVA MWM (encapsulados para redução de ruído)
- Água: Estação de tratamento de água de 4.000 litros
- Tripulação: 14 pessoas, incluindo um capitão e sua equipe técnica, guias, chef e hostess.
- Passageiros: 16 pessoas em cabines duplas

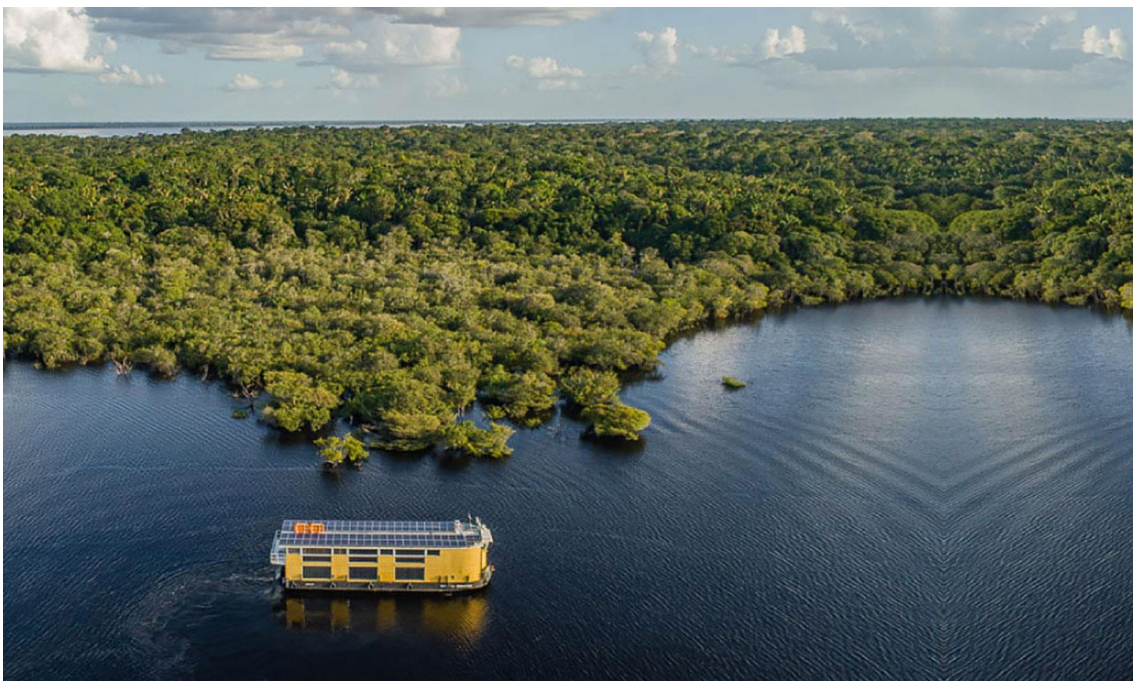



VALORES

SAÍDAS INDIVIDUAIS

ROTEIROS	POR PESSOA
Bare Roteiro (2 dias)	R\$ 6.290
Roteiros de Tukano, Apuau e Detox (4 dias)	R\$ 11.900
Roteiro Experience (5 dias)	R\$ 14.150
Roteiro Amazônia Total ou Adventure (6 dias)	R\$ 17.250
Roteiro Parque Nacional do Jaú (7 dias)	R\$ 19.750

FRETAMENTO (VALORES POR GRUPO DE ATÉ 16 PESSOAS)

ROTEIROS	FRETAMENTO
Full Day – Rio Negro (8h às 18h)	R\$ 39.900
Bare Roteiro (2 dias)	R\$ 69.900
Roteiros de Tukano, Apuau e Detox (4 dias)	R\$ 135.500
Roteiro Experience (5 dias)	R\$ 167.500
Roteiro Amazônia Total ou Adventure (6 dias)	R\$ 197.500
Roteiro Parque Nacional do Jaú (7 dias)	R\$ 225.500

OBSERVAÇÕES

- Valores expressos em real (R\$).
- Os valores da tabela “Saídas Individuais” correspondem ao investimento por pessoa, em cabine dupla.
- Valores sujeitos à alteração sem aviso prévio.
- Valores válidos até 31/08/24.
- A ocupação single das cabines tem um acréscimo de 50% sobre a tarifa do duplo.
- Itinerário e programação poderão ser alterados de acordo com condições climáticas ou fenômenos naturais.
- Partida: 8h; Chegada: 12h.
- As saídas individuais ocorrem de fevereiro a agosto e exigem a adesão mínima de 8 viajantes para acontecerem.
- O fretamento pode ser realizado em qualquer data disponível.
- O valor do fretamento é para o barco todo até 16 passageiros em suítes duplas.
- Opção de acomodação tripla: algumas suítes podem ser convertidas em triplo para acomodarem crianças. (Valores para crianças: 0 a 2 anos = cortesia na mesma cama dos pais; 2 a 10 anos = 50% do valor de pessoa adulta, acomodada no mesmo quarto dos pais. A partir de 11 anos, é cobrado o valor de adulto.)

INCLUI



- Hospedagem a bordo do Untamed Amazon pela duração escolhida, na ocupação escolhida, com pensão completa (café da manhã, almoço, aperitivos e jantar, com menu gourmet preparado por um chef internacional).
- Traslados em Manaus entre o aeroporto e o píer, ou entre o hotel e o píer.
- Coquetel de boas-vindas na chegada do barco.
- Bebidas e drinks: água mineral, soda, suco de frutas regionais, vinho tinto e branco, vodca, rum, cerveja e caipirinha durante toda a estada.
- Passeios e atividades descritas no roteiro, guia especialista – naturalista bilíngue.
- Tripulação: guia bilíngue e chef internacional, hostess e massoterapeuta.
- 1 quick massage cortesia.
- Lavanderia.

NÃO INCLUI

- Passagens aéreas.
- Estadia em Manaus.
- Outros traslados e atividades em Manaus.
- Seguro de viagem.
- Despesas de ordem pessoal.
- Bebidas premium.
- Internet wi-fi.
- Gorjetas.