

Galápagos – M/Y LA PINTA



O late La Pinta brinda a mais fantástica aventura de expedição pelas Ilhas Galápagos. Somente 48 tripulantes desfrutam as comodidades deste moderno iate que possui janelas panorâmicas e algumas cabines interligadas para melhor receber famílias. Dias de intensa exploração da vida silvestre e noites relaxantes com serviço de primeira somam à excelente gastronomia internacional. Aos jovens de 7 a 16 anos, o programa Jovens Piratas inclui diversas atividades educativas, entre jogos, brincadeiras, filmes, confecção de colares e elaboração de um “Diário de Expedição” – tudo relacionado a Galápagos.

O late La Pinta brinda a mais fantástica aventura de expedição pelas Ilhas Galápagos. Somente 48 tripulantes desfrutam as comodidades deste moderno iate que possui janelas panorâmicas e algumas cabines interligadas para melhor receber famílias.

Melhor época

Galápagos é um destino onde você poderá visitar o ano inteiro, sendo que os meses de Dezembro e Junho são os mais quentes e de Julho a Novembro é uma época mais fria.

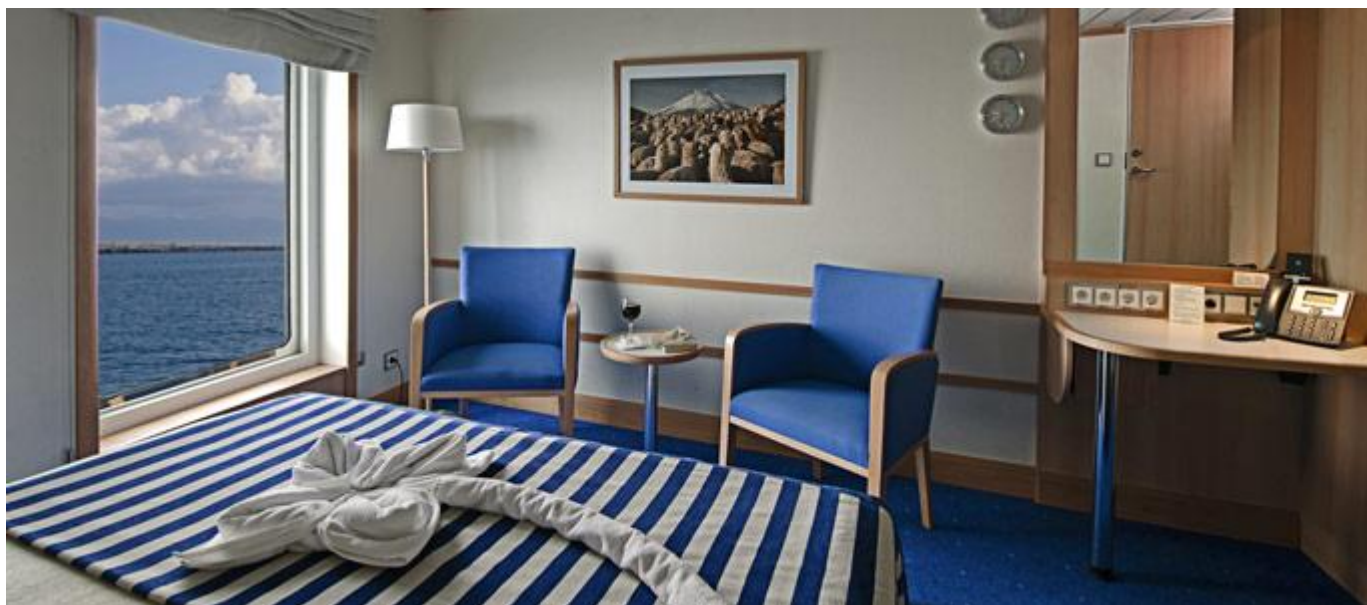

Roteiro Sugerido

Duração: 4 dias / 3 noites

DIA 1 – Sexta-feira

Manhã: Puerto Baquerizo Moreno (Ilha San Cristóbal)

Chegada em Puerto Baquerizo e traslado para embarcar no M/y La Pinta. Almoço

Tarde: Cerro Brujo (Ilha San Cristóbal)

Desembarque molhado em Cerro Brujo, uma das mais cênicas praias de areias brancas das ilhas. Uma lagoa de águas salgadas contrastando com a geografia local é o lar de um pássaro local “stilt” de pescoço preto e do pato pintail de cara branca.



DIA 2 – Sabado

Manhã: Galapaguera (Ilha San Cristóbal)

Desembarque molhado para uma das caminhadas mais longas do itinerário (aprox. 5 km). A trilha segue pelas laterais dos vulcões de San Cristóbal, que já sofreram erosão, uma zona árida ideal para observar Pinzones de Darwin e outras aves terrestres como o cucuve endêmico de Chatam. Será possível observar também alguns dos últimos exemplares da população de tartarugas gigantes de San Cristóbal que ainda vive de forma silvestre. Nesta ilha, as tartarugas quase foram exterminadas pelos primeiros colonizadores no final do século IXX. Após a caminhada, tempo para nadar antes de retornar a bordo para o almoço.

Tarde: Ponta Pitt (Ilha San Cristóbal)

Desembarque molhado, em Ponta Pitt, início de uma longa caminhada até um ponto de observação de pássaros marinhos planando nas térmicas. Entre eles, terá atobás de pé azul, atobás de Nazca e grandes fragatas.

DIA 3 - Domingo

Manhã: Ponta Suarez (Ilha Espanhola)

Desembarque seco na Ponta Suarez e início de espetacular caminhada por trilha pontuada por iguanas espinhosas, atobás de pé azul e leões marinhos, até o topo dos penhascos para avistar um buraco de vento. Local de nidificação do albatroz, de Abril a Dezembro.

Tarde: Baía Gardner (Ilha Espanhola)

À tarde, desembarque molhado em uma praia de coral branco para uma caminhada curta observando lobos marinhos, cucuves e pinzones. Também desfrutaremos da praia, ideal para praticar snorkeling (o equipamento está disponível para os hóspedes sem custo extra). Também é possível navegar no bote com fundi de vidro. Palestra informativa e jantar.



DIA 4 – Segunda-feira

Manhã: Estação Charles Darwin (Ilha Santa Cruz)

Pela manhã, desembarque seco para visitar a Estação Científica Charles Darwin e o programa de criação em cativeiro das tartarugas gigantes. Aqui os hóspedes podem apreciar os esforços e os resultados do trabalho de campo realizado em nome da ciência. Há um impressionante bosque de cactos gigantes e muitas aves terrestres. Traslado em ônibus até o outro lado da ilha Isla Santa Cruz para cruzar em ferry boat até a ilha de Baltra. Traslado ao aeroporto.

Observações:

A rota e a programação podem variar de acordo com as políticas e o regulamento do Parque Nacional, condições climáticas, mudanças de estação, razões de segurança ou encontros com a fauna silvestre. A segurança fará sempre parte da programação diária de atividades. Por favor, siga todas as indicações. É obrigatório usar o colete salva-vidas durante os traslados em bote a motor entre o barco e a praia. A flexibilidade é essencial quando se está em áreas naturais. Devido à origem vulcânica das ilhas e ao fato de que a maioria das caminhadas é feita em terreno vulcânico irregular, os hóspedes devem estar em boa condição física para este tipo de passeio. O barco também organiza atividades como passeios em bote a motor, observação do oceano no bote com fundo de vidro, snorkeling, natação e palestras, que complementam a experiência de cada participante.

A Equipe de Expedição fornecerá o equipamento de snorkeling (máscara, snorkel, nadadeiras, colete e sacola rede). Não dispõe de máscaras com prescrição. Recomendamos levar traje de mergulho curto (wet suit de neoprene) entre os meses de junho e dezembro.

Para as visitas às ilhas há 2 tipos de desembarque:

- **Desembarque Seco** – Os hóspedes desembarcam do bote a motor diretamente em um píer ou rochas.
- **Desembarque Molhado** – O bote a motor se aproxima da praia e os hóspedes desembarcam com a água na altura do joelho, caminhando até a areia.

Para realizar este itinerário, é necessário, viajar para o Equador um dia antes do embarque no cruzeiro.

**** Consulte pro programas de 5 e 8 dias.**



Inclui

- 4 dias a bordo do M/Y La Pinta.
- Guias naturalistas bilíngües (inglês / espanhol)
- Pensão Completa.
- Atividades descritas.
- Traslado aeroporto – porto – aeroporto.
- Cocktail de boas-vindas.
- Uso das instalações a bordo.
- Uso do equipamento de snorkeling (máscara, snorkel e nadadeiras).

Não inclui

- Entrada ao Parque Nacional de Galapagos (US\$ 50 por pessoa maior de 11 anos e US\$ 25 para menores de 11 anos, residentes Mercosul).
- Bebidas.
- Cartão de circulação turística (US\$ 10 por pessoa).
- Taxa no aeroporto para saída do voo internacional (US\$ 40,80 por pessoa).
- Passagem de ida e volta para Galapagos.
- Trajes de mergulho.
- Internet Wi-Fi
- Gorjetas.
- Seguro de viagem.
- Gastos pessoais.

Valores por pessoa

Itinerário	4 dias	5 dias	8 dias
Cabine Dupla	US\$ 2,427	US\$ 3,236	US\$ 5,663
Cabine Single	US\$ 3,559	US\$ 4,745	US\$ 8,304

- Somente 3 cabines estão disponível para single. Cabine dupla para uso single tem um acréscimo de 50%.
- O barco não aceita menores de 6 anos. Valor criança é para até 12 anos.
- Criança menor de 12 anos compartilhando a cabine com os pais terá 25% de desconto.
- Valores sujeitos a alteração por causa da gasolina.

Temporada Alta (30/03 a 06/04 – 06/04 a 09/04 – 09/04 a 13/04 – 21/12 a 28/12 - 28/12 a 31/12 - 31/12 a 04/01)

- Acréscimo de US\$ 200 para adultos e US\$ 130 para crianças.
- Cabine dupla para uso single tem um acréscimo de 100%.

Valores por pessoa do voo ida e volta para Galapagos:

Rota	Adulto	Criança
Quito – Galápagos – Quito	US\$ 585,40	US\$ 448,76
Guayaquil – Galápagos – Guayaquil	US\$ 515,52	US\$ 394,56
Quito – Galápagos - Guayaquil	US\$ 551,80	US\$ 423
Guayaquil – Galápagos - Quito	US\$ 549,12	US\$ 420,32

- Valores sujeitos a alteração sem aviso prévio.
- São consideradas crianças os menores de 11 anos.
- Os vôos que saem e chegam a Quito, tem escala em Guayaquil.

Características da Embarcação:

- Ano de construção: 2007 (reconstruído e renovado)
- Comprimento: 207 pés
- Tipo: late a motor - Cruzeiro de luxo
- Capacidade: 48 pessoas
- Acomodação: 24 cabines exteriores – 16m²
- Tripulação: 27 pessoas, incluindo o Capitão 3 guias naturalistas bilíngües



Deck Plan

Boat Deck

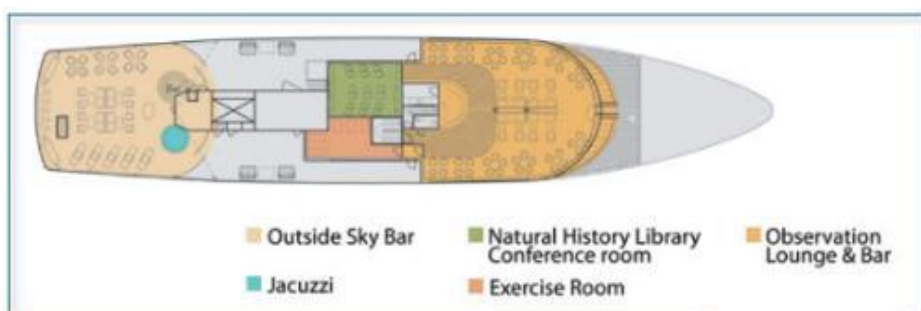

Cabin Deck

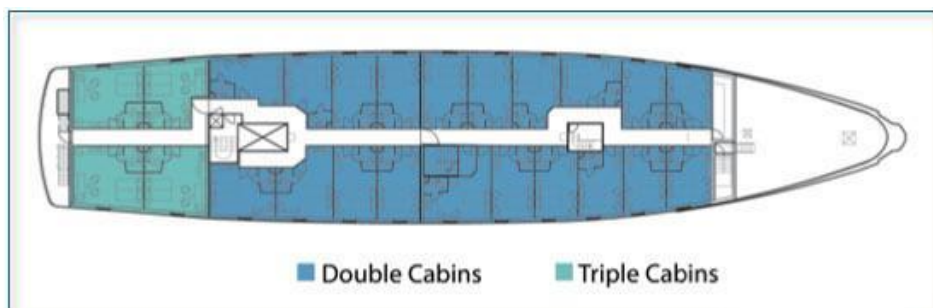

Main Deck

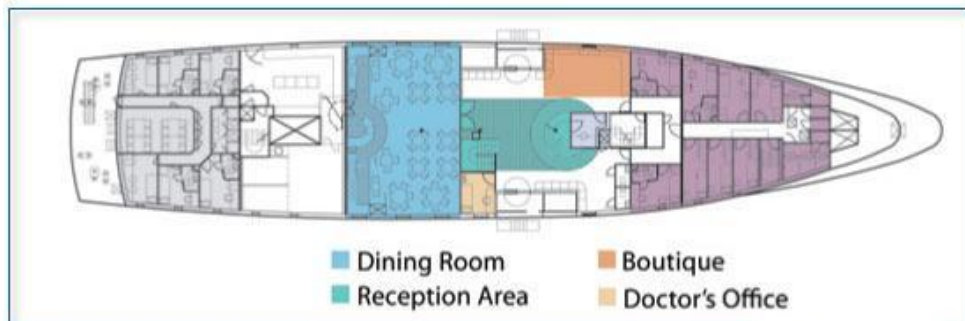

Formas de Pagamento

- Entrada de US\$ 200,00 por pessoa não reembolsável em depósito bancário.
- Saldo restante, 90 dias antes da data do embarque em depósito bancário.

Dados Bancários:

Auroraeco Viagens Ltda

CNPJ: 04 964 782/0001-30

1. ITAÚ | AGENCIA: 7122 | CONTA CORRENTE: 07489-6

2. CAIXA ECONOMICA FEDERAL | AGENCIA: 2911 | CONTA CORRENTE: 03001248-6

Obs.: Favor enviar comprovante do depósito por fax (11) 3086-1731 ramal: 229 ou digitalizado para o e-mail: reservas@auroraeco.com.br

Política de Cancelamento

- 60 ou menos dias antes do início da viagem: não há reembolso.

Logo após a confirmação da viagem, através do pagamento do sinal, você receberá uma **Ficha Médica e um Termo de Isenção de Responsabilidade** que precisam ser preenchidos e assinados por todos os viajantes antes do início da viagem.